



2025

PROGRAM CATALOG

淡路島西海岸
団体プログラムカタログ



PASONA

目次

団体食事プラン

- A-1 のじまスコーラ
- A-2 オーシャンテラス
- A-3 青海波 -SEIKAIHA- 青の舎
- A-4 青海波 -SEIKAIHA- 海の舎
- A-5 青海波 -SEIKAIHA- 古酒の舎
- A-6 クラフトサーカス
- A-7 農家レストラン 陽・燦燦 (はる・さんさん)
- A-8 Auberge フレンチの森
- A-9 はじまりの島 海神人(アマン)の食卓 宴
- A-10 はじまりの島 海神人(アマン)の食卓 栈敷
- A-11 華炎鍋 シャングリラ
- A-12 HELLO KITTY SMILE
- A-13 HELLO KITTY SHOW BOX
- A-14 miele the DINER
- A-15 miele the garden
- A-16 モダン蕎麦割烹 Oh-SOBAR

体験プラン

- B-1 ニジゲンノモリ 団体プラン
- B-2 禅坊靖寧 団体向けプラン
- B-3 HELLO KITTY APPLE HOUSE 団体プラン
- B-4 青海波 -SEIKAIHA- 古酒の舎 体験プラン
- B-5 のじまスコーラオニオンブレッド作り体験プラン
- B-6 のじまスコーラ ジャム作り体験プラン
- B-7 Awaji Nature Lab & Resort 農業体験プラン
- B-8 ネイチャートレッキングプラン

貸し切りプラン

- C-1 Auberge フレンチの森 貸し切りプラン
- C-2 オーシャンテラス 貸し切りプラン
- C-3 HELLO KITTY SHOW BOX 貸し切りプラン
- C-4 禅坊 靖寧 貸し切りプラン
- C-5 青海波 劇場波乗亭 貸し切り鑑賞プラン

研修プラン

- D-1 タネノチカラ 体感型SDGs研修
- D-2 地方創生セミナー
- D-3 Awaji Nature Lab & Resort チームビルディングプラン
- D-4 ニジゲンノモリ チームビルディングプラン
- D-5 Auberge フレンチの森 ワイン講座セットプラン

教育向けプラン

- E-1 タネノチカラ 体感型SDGs研修
- E-2 ニジゲンノモリ 教育旅行フリープラン
- E-3 ニジゲンノモリ チームビルディングプラン
- E-4 ニジゲンノモリ English Team Buildingプラン
- E-5 地方創生探求プログラム (ランチセット)
- E-6 タネノチカラ 体感型タイムウォーク研修
- E-7 Awaji Nature Lab & Resort 農業体験プラン

その他プラン

- F-1 Ocean Terrace Jazz Night
- F-2 淡路島西海岸 お土産オブションプラン
- F-3 Awaji Nature Lab & Resort お土産オブションプラン
- F-4 青海波 海の舎 ミュージカル&オペラナイト
- F-5 青海波 劇場波乗亭 観劇&お食事セットプラン
- F-6 洗心和方 団体宿泊プラン
- F-7 GRAND CHARIOT135° 団体宿泊プラン
- F-8 望楼青海波 団体宿泊プラン

団体食事プラン

淡路島西海岸にはバラエティに富んだグルメスポットが多数点在。

上質な空間と料理を提供するラグジュアリーレストラン、オーシャンビューのシーサイドレストラン、食事+αのお楽しみが待つエンタメレストラン、目的に合わせたお食事をお楽しみください。



A-1 のじまスコーラ

食事

体験

淡路市野島臺浦843

定休日 水曜日

閉校の小学校をリノベーション マルシェ×レストラン

地域活性のシンボル拠点として、地元の方にも大人気の複合型施設。淡路島の食材を使った本格イタリアンが大人気。



↓ Feature

- 『地産地消の匠』奥田政行が手掛けるイタリアン「リストランテ・スコーラ」で素材の味を楽しむ
- 食事と一緒にパン作りやジャム作りの体験が可能
- お子様でも楽しめる動物園や淡路島のお土産が揃うマルシェを併設

↓ Plan

| 団体メニュー | 人 数 | 料 金 (税込) |
|--------------------|--------|----------|
| リストランテ・スコーラ 団体Aコース | 10～70名 | 3,500円 |
| リストランテ・スコーラ 団体Bコース | 10～70名 | 5,200円 |
| オニオンブレッド作り体験+食事 | 10～50名 | 5,150円～ |
| ジャム作り体験+食事 | 10～50名 | 5,300円～ |

※メニュー詳細はお問合ください。



A-2 オーシャンテラス

食事

貸切

淡路市野島臺浦816

定休日 木曜日

絶景オーシャンビューのグリルレストラン

島が育んだ贅沢な淡路ビーフ&淡路牛を特注の溶岩石グリルを使った“セルフローストスタイル”で愉しめるレストラン。



↓ Feature

- 立食で最大120名が食事可能な開放的な広々としたレストラン
- 約30種類のビュッフェと、仲間とセルフローストで焼くステーキが好評
- 土曜夜開催、生演奏のジャズとお食事が愉しめる「Ocean Terrace Jazz Night」

↓ Plan

| 団体メニュー | 人 数 | 料 金 (税込) |
|----------------------|---------|----------|
| オーシャンビュッフェ+淡路牛ステーキ | 10～100名 | 5,600円～ |
| オーシャンビュッフェ+淡路ビーフステーキ | 10～100名 | 9,000円～ |
| オーシャンビュッフェのみ | 10～100名 | 3,900円～ |

※平日・土日祝で料金が異なります。



美しい播磨灘を一望できる絶景の和食レストラン

淡路島の新鮮な海の幸をふんだんに使った寿司や天ぷらが好評です。
全席オーシャンビューの階段状のカウンター席にてお愉しみいただきます。
ランチでは青く輝く海を、ディナーでは美しい夕陽やプロジェクションマッピングとともにお食事をお楽しみいただけます。



↓ Feature

- 全席が海に面した観覧席のような階段状に配置した座席
- 淡路島で水揚げされた新鮮な魚介や旬の食材を使用した寿司や天ぷらなどの和食
- ディナータイムには、美しい夕陽を眺めながら、ゆっくりと食事を楽しめます

↓ Plan

| 団体メニュー | 人 数 | 料 金 (税込) |
|------------|--------|----------|
| 青の舎御膳 | 10～50名 | 6,800円 |
| 青の舎団体専用コース | 10～50名 | 7,300円 |
| 季節のコース | 10～50名 | 8,500円～ |

※メニュー詳細はお問合せください。



A-4 青海波 -SEIKAIHA- 海の舎

和製洋食のクラシックレストラン

明治初期の迎賓館を彷彿させるクラシカルな雰囲気のレストラン。店内には、吹き抜けの天井に輝くベネチアングラスのシャンデリアやアンティークの調度品が並び、優雅な時間が流れます。
プロの音楽家による生演奏で、心地よく、食事をより一層特別な時間に。



↓ Feature

- 厳選された淡路島の旬の食材を使ったクラシックな洋食
- 青い海を望む美しい景色とクラシカルで優雅な空間
- 特別感を醸成する音楽家による生演奏

↓ Plan

| 団体メニュー | 人 数 | 料 金 (税込) |
|---------------|--------|----------|
| クラシック山海美食コース | 10～65名 | 7,300円 |
| 欧風浪漫コース | 10～65名 | 6,200円 |
| 淡路洋彩コース | 10～65名 | 4,500円 |
| シェフ特製海の舎堪能コース | 10～65名 | 9,000円 |
| アラカルトセット | 10～65名 | 3,300円～ |

※メニュー詳細はお問合せください。

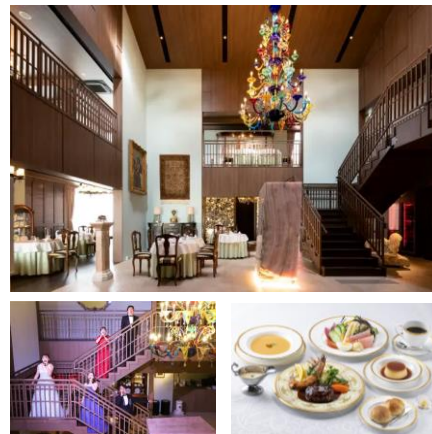

A-5 青海波 -SEIKAIHA- 古酒の舎

長期熟成ヴィンテージ酒が楽しめるショップ&バー

古昔の美酒（いにしへのびしゅ）というブランドで日本全国の酒蔵から数多くの古酒を取り揃えています。
ショッピングからブレンド体験や試飲、お食事まで幅広くお楽しみいただけます。



↓ Feature

- 最大22名の小規模団体に適した、落ち着いた雰囲気の店内
- 全国から集めた古酒に合う味わいを楽しむ絶品コース
- 古酒飲み比べ体験やブレンド体験で、気軽に古酒の魅力を堪能

↓ Plan

| 団体メニュー | 人 数 | 料 金 (税込) |
|-----------------------|--------|----------|
| 日本酒古酒10銘柄飲み比べセット | 10～30名 | 2,500円 |
| 古酒セミナー付き金賞受賞5種飲み比べセット | 10～22名 | 3,000円 |

※メニュー詳細はお問合せください。



シーサイドレストラン&マーケット

夕陽100選に選ばれた淡路島の海と夕陽を眺めながら、食事やショッピングが楽しめる、遊び心あふれるリゾート空間。



↓ Feature

- 海王市場** 海鮮BBQと淡路牛の焼肉を楽しむ
- クラフトキッチン** オーシャンビューのテラス席で直径30cmの名物「島ピザ」を堪能
- クラフトマルシェ** 産地直送野菜や淡路玉ねぎを使った加工品が揃う
- Global Market** 日本の伝統工芸をはじめ、世界各国の雑貨や伝統工芸品を販売

↓ Plan

| 団体メニュー | 人 数 | 料 金 (税込) |
|------------------|----------|----------|
| 海王浜焼き満足コース | 10～120名 | 5,000円 |
| 海鮮浜焼き & ピザセット | 10～120名 | 4,500円 |
| 淡路産しらすと海鮮まぶし丼セット | 10～120名 | 3,000円 |
| 大型団体専用プラン | 100～300名 | 8,000円 |

※メニュー詳細はお問合せください。



豊かな自然の中で愉しむ、野菜が主役のレストラン

自社栽培の採れたて野菜や淡路島食材など、地産地消の料理を提供。
坂茂氏設計のサステナブルなレストランで身体にも環境にも優しいひと時を。



↓ Feature

- 発酵貯蔵料理人伏木暢顕氏と世界のシェフ1000人に選ばれた奥田政行氏が監修。
- 淡路島食材本来の味を生かす調理法で料理を提供。
- 新鮮な地元野菜を販売するマルシェを併設し、収穫体験やフィールド散策体験などのワークショップも開催。

↓ Plan

| 団体メニュー | 人 数 | 料 金 (税込) |
|-------------|--------|----------|
| 陽（はる）コース | 10～60名 | 3,100円 |
| 燦燦（さんさん）コース | 10～60名 | 3,600円 |
| テロワールコース | 10～60名 | 5,000円 |



※ディナー営業、貸し切り、体験プランなどもご相談ください

極上のフランス料理を提供する滞在型レストラン

淡路島北部の雄大な自然が広がる山の上に位置し、フレンチのコース料理をご提供。
2棟ごとに異なるテーマで淡路島の旬の食材が持つ魅力を引き出した本格的な料理をご堪能ください。



↓ Feature

- La Rose**（ラ・ローズ） 「和」×「フレンチ」をテーマにした創作フランス料理
- Grand Baobab**（グランド・バオバブ） 素材本来の特徴を最大限に活かすフレンチ×イタリアン
- STAY**（ご宿泊） 都会の喧騒を離れ、豊かな自然や静けさに満ちる淡路島の大地に佇む宿



↓ Plan

| 店 舗 | 人 数 | 料 金 (税込) | |
|--------------|--------|----------|----------|
| | | ランチ | ディナー |
| La Rose | 10～26名 | 6,000円～ | 12,000円～ |
| Grand Baobab | 10～46名 | 5,500円～ | 10,000円～ |

※メニュー詳細はお問合せください。

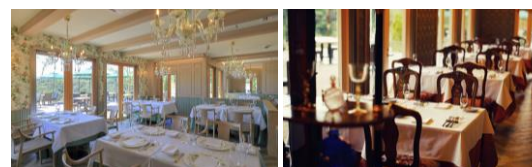

淡路島の伝統を継承し、温故知新を味わう“御食国の和食”

食の宝庫として知られる兵庫県・淡路島の四季折々の豊富な海の幸と山の恵みをご堪能いただけるレストラン。



↓ Feature

- 淡路島で獲れた新鮮な魚介類や、淡路牛、淡路鶏など、地元の食材をふんだんに使用
- 広々としたテーブル席があり団体でも使いやすい
- 宴&栈敷両フロア貸し切りで最大135名まで利用可能

↓ Plan

| 団体メニュー | 人 数 | 料 金 (税込) |
|----------------|---------|----------|
| 海神人御膳 | 10～81名 | 3,500円 |
| 海神人御膳 季節の小鍋と共に | 10～81名 | 4,500円 |
| 海神人の松花堂弁当 | 10～20名 | 4,500円～ |
| 淡路御食国（みけつくに）御膳 | 80～135名 | 7,000円～ |

※メニュー詳細はお問合せください。



※画像はイメージです

最高級食材の鉄板焼きレストラン

淡路ビーフをはじめとした高級食材を鉄板焼きやすき焼きで楽しめるレストラン。



↓ Feature

- 贅沢な時間と空間を楽しむ鉄板焼きコースと手頃な御膳スタイルを選択可能
- 厳選された食材を味わいたいグルメな団体におすすめ
- 古酒やワインが豊富に揃う

↓ Plan

| 団体メニュー | 人 数 | 料 金 (税込) |
|-----------|--------|----------|
| 鉄板焼きコース | 10～30名 | 8,000円～ |
| 淡路牛ステーキ御膳 | 10～54名 | 3,800円 |
| 淡路牛すき鍋御膳 | 10～45名 | 3,800円 |
| 淡路満喫御膳 | 10～54名 | 4,800円 |
| 大皿コース | 10～54名 | 5,500円～ |

※メニュー詳細はお問合せください。



※画像はイメージです

淡路島 特製海鮮中華

まるでヨーロッパのような街並みを感じられるLadybird Road内にある、淡路島の食材をふんだんに使った海鮮中華を楽しめるレストラン



↓ Feature

- 白湯スープと麻辣スープの2種類を味わう
- 薬膳食材を使い身体にも優しい火鍋
- 10種類の特製つけダレを組み合わせるとお好みの味を楽しめる

↓ Plan

| 団体メニュー | 人 数 | 料 金 (税込) |
|-------------------------|--------|----------|
| 淡路華炎鍋コース + おまかせ中国茶(ice) | 10～30名 | 4,300円 |
| 島飲茶御膳 + おまかせ中国茶(ice) | 10～40名 | 2,300円 |

※メニュー詳細はお問合せください。



メディアアート&レストラン 『海のハローキティ』

乙姫の衣装を着たハローキティがお届けする不思議な海中世界。
まるで竜宮城に来たようなメディアアートと淡路島の食材を使った食事を満喫



↓ Feature

- 2つの異なるレストランとメディアアートが楽しめる空間、ショップ
- ハローキティに会えるグリーティングイベントなど心躍るコンテンツが盛りだくさん

↓ Plan

| 店 舗 | 団体メニュー | 人 数 | 料 金 (税込) |
|-------------------|--------------|--------|----------|
| レストラン玉手箱 | 玉手箱コース | 10～35名 | 3,500円～ |
| GARDENテラス | GARDENテラスコース | 10～50名 | 2,800円～ |
| HELLO KITTY SMILE | 入場料 | 10名～ | 1,350円 |

※お食事の場合も入場料が必要です。



A-13 HELLO KITTY SHOW BOX

シアターレストラン 『丘のハローキティ』

“施設全体が驚きに溢れる”をコンセプトにした、
ハローキティのショーと食事を楽しめる新感覚シアターレストラン。



↓ Feature

- ハローキティのパフォーマーたちによる音楽とダンスのショー
- ハローキティのかわいいが詰まった驚きの溢れるヴィーガン料理も楽しめる
- 利用者は隣接するHELLO KITTY APPLE HOUSEもセットで利用可能

↓ Plan

| 団体メニュー | 人 数 | 料 金 (税込) | 時 間 |
|-------------|--------|-----------|-------------|
| LUNCHタイム 大人 | 10～80名 | 4,950円/名～ | 11:00～13:30 |
| 子供 | | 4,050円/名～ | |
| CAFEタイム 大人 | | 4,500円/名～ | 14:00～17:00 |
| 子供 | | 3,600円/名～ | |

※カフェタイムは1日2回公演

※土日祝は料金変動します。



A-14 miele the DINER

オーシャンビューのアメリ칸ダイナー&カフェ

目の前いっぱいに海が広がる解放感抜群のロケーション。誰もがワイワイと賑わうカジュアルレストラン



↓ Feature

- シーフードやハンバーガーをはじめとするアメリカンな料理を豪快に味わえる
- 白、青、黄色を基調としたカラフルな内装が特徴
- HELLO KITTY SMILEに隣接し、組み合わせた利用にも便利

↓ Plan

| 団体メニュー | 人 数 | 料 金 (税込) |
|----------------|--------|----------|
| 淡路島コース (大皿) | 10～50名 | 6,500円 |
| ライトコース (大皿) | 10～50名 | 3,500円 |
| テンダーロインステーキセット | 10～50名 | 3,900円 |
| オリジナルバーガーセット | 10～50名 | 2,500円 |

※メニュー詳細はお問合せください。



落ち着いた雰囲気、海が見えるガーデンテラス

緑豊かな開放的な空間で、絶景のオーシャンビューとともに、ゆったりと落ち着いた時間を過ごせるペットフレンドリーな隠れ家カフェ。夕陽100選に選ばれた美しい景色を心ゆくまでお楽しみください。



↓ Feature

- 開放的な空間で、リゾート気分を満喫できる非日常の店内
- 1室20名～貸切可能。最大60名までご利用いただける2部屋をご用意
- 室内で一緒に食べられる3種のワンちゃん専用メニューが充実

↓ Plan

| 団体メニュー | 人 数 | 料 金 (税込) |
|-----------------------|--------|----------|
| エッグサンド・ポテトセット(1ドリンク付) | 10～60名 | 1,700円 |
| オムライス(1ドリンク付) | 10～60名 | 1,700円 |
| 牛すじオムカレー(1ドリンク付) | 10～60名 | 2,000円 |
| 淡路鶏のわんバーグ (ワンちゃん用) | | 530円～ |

※メニュー詳細はお問合せください。



瀬戸内海を望みながら、革新的なそば割烹料理を堪能

料理人が毎日蕎麦を打ち、“日本の夕陽百選”に選ばれた播磨灘を望む客席にて、穏やかな波の音を聴きながら、淡路島の厳選食材を織り交ぜたモダンそば割烹をご堪能いただけます。



↓ Feature

- 身体にやさしい、こだわりの4種の蕎麦
- 伝統的な技法と新しい発想を融合させた本格割烹
- 瀬戸内海の海と炎が揺らぐインフィニティプールが広がる絶景

↓ Plan

| 団体メニュー | 人 数 | 料 金 (税込) |
|-----------------|--------|----------|
| 団体特別コース | 10～40名 | 5,500円 |
| 蕎麦会席 | 10～20名 | 6,800円 |
| 料理長特製Oh-SOBAR会席 | 10～60名 | 8,800円 |

※メニュー詳細はお問合せください。



体験プラン

淡路島西海岸には様々なシチュエーションに応じた体験プランをご用意しています。

アクティブな体験や淡路島の自然を活かした体験、また淡路島の文化や歴史に触れる体験など、バラエティに富んだプランをお愉しみいただけます。

心に残る出会いや驚き、そして自然の美しさに触れながら、旅行の喜びを存分に味わってください。

B-1 ニジゲンノモリ 団体向けプラン

体験

食事

淡路市楠本2425-2

雄大な自然を活かし、兵庫県立淡路島公園を新たにプロデュース

世界で人気の日本アニメコンテンツと淡路島の大自然が融合！
東京ドーム28個分の広さを誇る公園内に、二次元コンテンツを五感で体感できる新感覚アニメパーク。



↓ Point

- 大自然の中で体を動かすアトラクションが多数
- 土日祝でも人数に応じた団体割引が適用可能
- 期間限定、10名以上でご利用いただけるフリーパスが登場

↓ Plan

| アトラクション | 人 数 | 料 金 (税込) |
|---------------------|-------|-------------------------|
| 【期間限定】 団体フリーパス | 10名以上 | 3時間 6,000円～ |
| クレヨンしんちゃんアドベンチャーパーク | | |
| NARUTO&BORUTO 忍里 | 10名以上 | 人数・アトラクションに応じて料金が異なります。 |
| ゴジラ迎撃作戦 | | |
| ドラゴンクエスト アイランド | | |



↓ Restaurant

お食事はモリノテラスで

ニジゲンノモリ内のレストラン、モリノテラスは団体でもおすすめです。ミールクーポンのご利用も可能です。



B-2 禅坊 靖寧 団体向けプラン

体験

食事

貸切

淡路市楠本字場中2594-5

建築界最高栄誉といわれる「プリツカー賞」を受賞した坂茂氏設計による、唯一無二の建築物でのリトリート体験。
淡路島の四季折々の景色を味わいながら、座禅やヨガなどのマインドフルネス体験、身体に優しく健康的な料理をお楽しみいただけます。



↓ Point

- 企業の研修やイベントでも利用可能で宿泊のお部屋も完備。英語対応も可。
- 行程に組み込みやすい館内案内と禅体験の貸切限定1時間プランも

↓ Plan

| コース | 人 数 | 料 金 (税込) | 所要時間 | 内 容 |
|---------------------|-------|--------------|-------------|-------------------|
| ZEN Wellness | 40名まで | 19,800円/名 | 11:00～14:00 | 各種体験・禅坊料理 |
| 1時間特別ショートプラン | 40名まで | 10,000円/名 | 1時間 | 館内案内・禅体験 |
| ディナープラン | 40名まで | 52,800円～名 | 5.5時間 | 各種体験・禅坊料理 |
| アフタヌーンティープラン | 40名まで | 18,000円/名～ | 2時間/3時間 | 各種体験・アフタヌーンティープラン |
| デイトタイム貸し切りプラン | 40名まで | 620,000円～/一式 | 13:00～15:00 | 施設利用料 |
| 禅心打音-ZEN SHIN DAON- | 15名まで | 700,000円～/一式 | 5時間 | 和太鼓体験・禅坊料理・禅体験 |
| ZEN STAY | 27名まで | 52,800円/名 | 15:00～10:00 | 各種体験・禅坊料理・宿泊 |



B-3 HELLO KITTY APPLE LAND 団体プラン

体験

食事

入場

竜宮城をテーマにしたハローキティのメディアアート&レストラン「HELLO KITTY SMILE」や、ランチ・カフェタイムにハローキティの歌とダンスと演奏によるショーをお楽しみいただける「HELLO KITTY SHOW BOX」、隣接する世界一大きなりんごの建物「HELLO KITTY APPLE HOUSE」の団体プラン。



↓ Point

- ☐ 全天候型施設で、ハローキティの世界を満喫
- ☐ パラエティ豊かなコース料理を楽しめる食事セットプラン
- ☐ オリジナルグッズを多数ご用意。お土産のお買い物にも最適。

↓ Plan

| 施設 | 人数 | 料金(税込) | 内容 |
|---------------------------------------|---------|---------------|---------|
| HELLO KITTY SMILE | 10~100名 | 1,350円~/名(大人) | 入場 |
| HELLO KITTY SHOW BOX | 10~80名 | 4,500円~/名(大人) | 食事 & 入場 |
| HELLO KITTY SMILE & APPLE HOUSE 共通入場券 | 10~100名 | 2,000円/名(大人) | 入場 |

※食事セットプラン、貸切プランなど上記以外に多数取り揃えております。

ハローキティがお届けする不思議な海中世界を体感するHELLO KITTY SMILE。メディアアートとレストランが併設する複合エンタメ施設です。団体の入場・立ち寄りに好評です。

ハローキティのショーと食事が楽しめる新感覚シアターレストランHELLO KITTY SHOW BOX。特大LEDパネルが特徴の舞台を利用して、リゾートMICEなどのイベント利用（貸切）も可能です。利用者はHELLO KITTY APPLE HOUSEもご利用いただけます。



B-4 青海波—SEIKAIHA— 古酒の舎 体験プラン

体験

淡路市野島大川70

定休日

木曜日

全国100以上の酒蔵から厳選した熟成古酒を堪能いただける「青海波-SEIKAIHA-古酒の舎」で、豊潤な香りと味わいを感じながら、長期熟成古酒の飲み比べ体験をお楽しみください。



↓ Point

- ☐ ソムリエによる古酒についての深い知識や解説が魅力
- ☐ 厳選古酒の飲み比べ体験が可能 ※ノンアルコールあり
- ☐ 1階のショップではお土産のご購入も可能

↓ Plan

| プラン | 体験時間 | 人数 | 料金 |
|--------------------------|-------|--------|----------|
| 古酒10種飲み比べ体験 | 40分程度 | 10~25名 | 2,500円/名 |
| 古酒セミナー付き 金賞受賞5種飲み比べ体験 | 40分程度 | 10~25名 | 3,000円/名 |



B-5 のじまスコーラ オニオンブレッド作り体験プラン

体験

食事

淡路市野島墓浦843

地元の方々にも大人気な「のじまベーカリー」の一番人気商品「淡路島オニオンブレッド作り」が体験できます。完成までのお時間に地元食材が楽しめるイタリアンレストラン「リストランテ・スコーラ」でランチをご利用いただき、食事後に焼き上がったオニオンブレッドをお持ち帰りいただけます。



↓ Point

- ☐ 成型～発酵～焼き上げまで体験
- ☐ 体験中にはパン職人による『パンの豆知識講座』も
- ☐ ランチ「リストランテ・スコーラ」にてイタリアンコース

↓ Restaurant

パンの焼き上げ完成までのお時間には地元食材が楽しめる「リストランテ・スコーラ」でお食事をお楽しみいただけます。食事後には焼き上がったオニオンブレッドをお持ち帰りいただけます。

↓ Plan

| プラン | 体験時間 | 人数 | 料金 |
|-------------------------|----------|--------|-----------|
| オニオンブレッド作り体験+ 選べるランチ | 90分+75分～ | 10~40名 | 5,150円/名～ |

※食事施設はのじまスコーラ内に限ります。



B-6 のじまスコーラ ジャム作り体験プラン

体験

食事

淡路市野島臺浦843

温暖な気候が特徴である淡路島は、多くの種類のフルーツが栽培されており、それぞれに魅力があります。淡路島で採れるいちじく、いちご、旬のフルーツ、淡路島牛乳を使った淡路島素材のジャム作り体験をご案内します。



↓ Point

- 季節によって違ったフルーツを楽しめる
- 好きな味や甘さに調整し、オリジナルジャムが作れる
- 作ったジャム100g×2瓶をお持ち帰り可能
- ランチは淡路島食材のイタリアンコースを

↓ Restaurant

ジャム作り体験の前後には地元食材が楽しめる「リストランテ・スコーラ」にてお食事をお楽しみいただけます。



↓ Plan

| 時間 (体験+食事) | 人数 | 料金 (税込) | 内容 |
|------------|--------|----------|-------------|
| 60分+75分～ | 10～50名 | 5,300円/名 | ジャム作り体験+ランチ |

※食事施設はのじまスコーラ内に限ります。

B-7 Awaji Nature Lab & Resort 農業体験プラン

体験

食事

教育

淡路市野島常盤954-2付近

自然と共生する持続可能なライフスタイルを体感できるサステナブルガーデン「Awaji Nature Lab & Resort」。ここでは、季節の野菜の収穫や植え付け、コンポストセミナーなど、循環型農業を実際に体験しながら学べる「体験プラン」をご用意しています。体験の後は、併設の「農家レストラン陽・燦燦」で、旬の食材を活かしたランチセットもお楽しみください。



↓ Point

- 循環型農業の基礎を学べる農業研修プラン
- 季節の野菜を自ら収穫できる収穫体験プラン
- 農家レストラン陽・燦燦で味わう旬野菜中心のランチセットも



↓ Plan

| プラン | 所要時間 | 人数 | 料金 (税込) |
|------------|---------|---------|---------|
| たまねぎ掘み取り体験 | 15分～ | 10～100名 | 1,650円～ |
| 視察ツアー | 30分～60分 | 10～100名 | 2,200円～ |
| 循環型農業研修 | 60分 | 10～300名 | 3,850円～ |
| 農業6次産業化研修 | 60分～ | 10～80名 | 5,500円～ |
| 体験・ランチセット | 100分～ | 10～30名 | 5,500円～ |

→ Restaurant

▼農家レストラン 陽・燦燦

自家製野菜や淡路島産食材など
地産地消の料理を提供する
農家レストラン



B-8 ネイチャートレッキングプラン

体験

食事

淡路市野島常盤1510-4

森のトレッキングでは、豊かな自然と五感で触れ合いながら、心と体を解きほぐすひとときをお楽しみいただけます。美しく生い茂る木々や色とりどりの植物、せせらぐ川や静かな湖面など、自然の息吹を感じながら歩く時間は、まるで日常を忘れるかのようなトリート体験です。深呼吸とともに心が整い、歩くたびに心身が軽くなっていく感覚を味わえます。



↓ Point

- 淡路島の森林や水辺を歩くことで、さりげない瞬間の景色や自然の中の隠れた美しさを改めて見つめ直すことができる
- 森林の自然環境を活用して心身の健康促進やリラクゼーションを図れる
- 森林インストラクターのガイドのもと、淡路島の自然を満喫

↓ Plan

| 時間 | 人数 | 料金 (税込) | 内容 |
|---------|--------|-----------|-------------------|
| 60分 | 最大120名 | 3,500円/名～ | ネイチャートレッキング |
| 60分+60分 | 最大40名 | 6,600円/名～ | ネイチャートレッキング+食事セット |

※コースなど詳細はお問合せください。

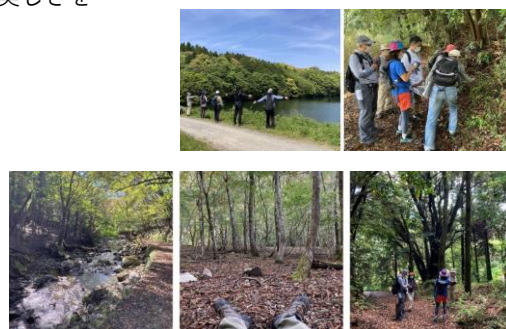

貸し切りプラン

淡路島西海岸の様々な施設を貸し切りでご利用いただけます。

報奨旅行や社員旅行など特別なイベントやお祝いにおすすめです。ゆったりとしたプライベート空間で、イベントや食事を楽しむことができます。

C-1 Auberge フレンチの森 貸し切りプラン

貸切

食事

淡路市楠本字場中2593-8

都会の喧騒を離れ、淡路島の静謐な大地に佇む、テーマの異なる2棟の小さなレストラン、オーベルジュ フレンチの森。落ち着いた雰囲気の大人数空間で団体様にお楽しみいただける貸切プランをご紹介します。イタリア×フランス料理を楽しんでいただけるグランドパオバブの貸切プランや、**ワインパーティを楽しめる2棟丸ごと貸切プラン**もおすすめ。



↓ Point

- 雄大な大自然の中のオーベルジュで、至高の食とゆったりと流れる癒しの時間を
- 貸切利用では、ワインのフリーフローも銘柄に合わせてご案内可能
- 2棟貸切で立食ビュッフェ+ワインフリーフローのワインパーティがおすすめ
- ワイン格付けチェック、抽選会などの各種イベントも

↓ Plan

| 目安時間 | 人数 | 料金(税込) | 内容 |
|------|---------|--------------|-----------------------------|
| 2時間 | 10~50名 | 110,000円/一式~ | コース5品 |
| 3時間 | 10~120名 | 600,000円/一式~ | 2棟貸し切り 各棟ビュッフェ+ワインフリーフロー |

※オプション、人数等はご相談ください。

落ち着いた雰囲気の大人数空間で団体様にお楽しみいただける貸切プラン。各棟のソムリエが選りすぐった赤ワイン、白ワイン、シャンパーニュをご堪能いただけます。インセンティブなどの利用実績があります。



C-2 オーシャンテラス 貸し切りプラン

貸切

食事

淡路市野島墓浦816

忘年会・新年会・歓送迎会・懇親会・二次会等あらゆる場面でご利用いただけるお得なオーシャンテラスの貸切プランをご紹介します。音響設備の貸し出しやオプションによる動画撮影、音楽の生演奏で特別な空間を演出します。



↓ Point

- 海辺の大人の雰囲気漂う開放的な広々としたレストランを貸切
- セルフローストスタイルやビュッフェスタイルなどが選べます
- オプションで、マイク貸出、プロジェクター、音響設備を使った演出が可能
- 生演奏オプションで非日常感を提供

↓ Plan

| 時間(目安) | 人数 | 料金(税込) | 内容 |
|--------|-----------------------|-----------------------|--------------------------------|
| 2時間 | 50~120名 ※100名以上は立食 | 5,600円/名~ 2,200円/名 | セルフローストステーキ+ビュッフェ アルコール飲み放題 |

※詳細はお問合せください。

↓ Restaurant

オーシャンテラス

美しいオーシャンビューと希少な淡路ビーフが自慢のレストラン、オーシャンテラス。リゾート気分満点の特別空間を貸切で。

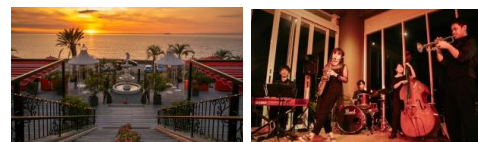

新感覚シアターレストランHELLO KITTY SHOWBOXでは、特大LEDパネルと演出照明が特徴のステージを貸し切りでご利用いただけるプランをご紹介します。発表会・歓送迎会・懇親会・二次会等さまざまな場面でご利用いただけます。



↓ Point

- 特大LEDパネル、演出照明、音響設備など非日常的な空間をご提供します。
- ハローキティのショー、グリーティングもお愉しみいただけます。
- ヴィーガンコース、一般コース、ビュッフェスタイルなどからお選びいただけます

ハローキティのショーや食事を楽しめるシアターレストランに加え、世界最大のハローキティのりんごののうち「HELLO KITTY APPLE HOUSE」もご利用できます。“かわいい”ハローキティを体感しよう！



© '24 SANRIO CO., LTD. APPR. NO. L650084

↓ Plan

| 時間 | 人数 | 料金(税込) | 内容 |
|---------------|--------|-----------|----------------------------|
| ① 11:00~13:30 | | | |
| ② 14:00~16:30 | 30~80名 | 6,000円/名~ | ヴィーガンコース、または一般コース、またはビュッフェ |
| ③ 17:00~21:00 | | | |

※ご予算、ご希望に応じて内容の変更が可能です。

ZEN Wellness SEINEI

淡路島の大自然 東経135度の地で禅体験ができる「禅坊 靖寧」が誕生。禅などのアクティビティで精神を整えるとともに粥や豆腐など身体に優しく健康的な料理を食すことで心身のバランスを整える、座禅リトリート施設です。



↓ Point

- 禅の思想を取り入れた自分と向き合う座禅リトリートを体験
- 貸切プランで特別な体験をお客様だけに提供
- 企業の研修やイベントでも利用可能で宿泊のお部屋も完備
※貸切の内容によってはお受けできない場合もございます。



↓ Plan

| 貸し切りプラン | 人数 | 料金(税込) | 所要時間 | 内容 |
|-------------------|-------|------------|----------------|-----------|
| ZEN Wellness 貸し切り | 27名まで | 530,000円~ | 11:00~14:00 | 各種体験・禅坊料理 |
| デイトタイム貸し切り | 40名まで | 620,000円 | 5時間程度 | 自由プラン |
| ZEN Stay 貸し切り | 22名まで | 1,000,000円 | 15:00~(翌)11:00 | 宿泊プラン |



※詳細内容はお問い合わせください。

コンサート、ミュージカル、音楽劇などを臨場感溢れる舞台で愉しめます。
最大の魅力は絶景の播磨灘の海を背景にした舞台で、様々な公演を上演しています。



↓ Point

- 企業や団体にまるごと施設をご利用いただけるプラン
- 非日常的な特別な空間と時間をお客様だけに提供
- 特典として舞台の見学ツアーも実施

青の舎、海の舎、古酒の舎でお食事がセットでご利用いただけます。

↓ Plan

| プラン | 人数 | 最低料金 | 内容 |
|---------|--------|------------------------------|-------------|
| 鑑賞貸し切り | | 250,000円 | 公演鑑賞・見学ツアー |
| | 1~191名 | | |
| ホール貸し切り | | 143,000円(平日) 154,000円(休日) | 舞台使用・技術スタッフ |

※詳細内容はお問い合わせください。

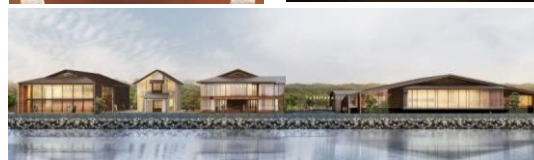

研修プラン

多くの企業や自治体がこれまでのビジネス・生活スタイルからの変革を迫られています。

これまでにない価値を創出するためのイノベーションの種を見つけ育てる1つの手段が研修プランです。オンラインではなく、あえてリアルで実施することで、これからの社会の見方やビジネスの在り方を考えるきっかけを作ります。

淡路島西海岸では、自然を活かしたユニークな研修や地方創生に関するセミナーなどを通じて、社会の問題点の解決のヒントになる学びの機会を提供します。最短半日から宿泊を伴う研修旅行まで様々な研修プログラムを組み合わせることで多種多様なニーズに適した行程イメージをご提案可能です。

D-1 タネノチカラ 体感型SDGs研修

研修

淡路市富島100

“農”を通じた持続可能な社会の実現と組織づくりを目指すタネノチカラのメンバーが提供する体感型SDGs研修。耕作放棄地のフィールドで行う屋外型研修では、淡路島ならではの非日常の空間の中で体験する「自然」や生きるための「農」の営みをメタファーに、共創・循環・多様性のある豊かな社会のあり方を学び考えるきっかけを提供します。



Point

- SDGsの本質を理解するための問いを提供し、自分事として新たな発想を生み、事業機会を創出のきっかけを与えます。
- セミナーやフィールドツアー、体感ワークなどを通じて、研修後の日常の行動や思考に新しい変化を生みます。
- 企業や事業のあり方や意義を浸透させ、個とチームの力を引き出し、しなやかで強い組織創りのお手伝いをします。



Plan

| プラン | 時間 | 人数 | 料金(税込) | 内容 |
|--------------|------|--------|-----------|--|
| 視察プラン | 2時間 | 10~80名 | 3,500円/名~ | ショートセミナー・フィールドツアー |
| チームビルディングプラン | 3時間 | 10~80名 | 7,000円/名 | ショートセミナー・フィールドツアー・火起こし体験 |
| タイムウォーク研修プラン | 3時間 | 10~50名 | 18,000円/名 | 導入のお話・4.6kmウォーク・振り返り |
| 日帰りプラン | 5時間 | 5~80名 | 16,000円/名 | ショートセミナー・フィールドツアー・体験ワーク |
| 2daysプラン | 計7時間 | 5~80名 | 30,000円/名 | セミナー、フィールドツアー、体感ワーク（タイムウォークなど）、振り返り・ディスカッション |

D-2 地方創生セミナー

研修

食事

淡路島の少子高齢化や過疎化等の社会問題に対するパソナグループの取り組みをご紹介します。また本社機能一部移転に関する内容や真に豊かな生き方や働き方など弊社が抱くビジョンもお伝えします。企業や地域で抱える課題の解決に繋がるヒントになるかもしれません。



Point

- 淡路島への本社機能の一部移転とパソナグループが目指すもの
- パソナグループのご紹介 ○ 淡路島での取り組み ○ 淡路島移転までの経緯
- 淡路島で目指すこと ○ その他トピック ○ 質疑応答

Plan

| 所要時間 | 人数 | 料金(税込) | 内容 |
|---------------------|-------------------------|----------------------|---------|
| 2時間半程度 | 10~150名 | 5,500円/名~ | セミナー・食事 |
| セミナー1時間 食事1時間半程度 | 人数により 会場費が発生 します。 | 食事内容により 料金が変わります。 | |



D-3 Awaji Nature Lab & Resort チームビルディングプラン

研修

食事

農業に携わる人を増やすための新しい取り組みとして、ファーム（農地）でのワークショップや食、滞在を通じて、楽しみながら自然の恵みを日々の生活に取り入れる術を学ぶことができる「Awaji Nature Lab & Resort」にて、農作業を通したチームビルディングプランが登場。



↓ Point

- 淡路島ならではのユニークな体験で”絆”を耕すプラン
- 企業旅行・イベントレクリエーションに最適
- 農地で循環型農業について学び、体感する特別な機会に



↓ Plan

| 所要時間 | 人数 | 料金(税込) | 内容 |
|------|--------|----------|-------------------|
| 3時間 | 10～90名 | 6,600円/名 | セミナー、農地視察、循環型農業実践 |

D-4 ニジゲンノモリ チームビルディングプラン

研修

体験

淡路市楠本2425-2

ニジゲンノモリの人気アトラクション、ドラゴンクエストアイランドのアトラクションを使ったチームビルディングに取り組んでいただくことで、信頼関係や達成感を感じることができます。団体専用の本プランでは、通常の楽しみ方に加えてポイント加算制のチーム対抗戦を行うことができます。



↓ Point

- 社員旅行や団体旅行でメンバーのコミュニケーションを活性化
- 参加者の親睦を深めるオリエンテーションに
- 団体ならではの特別な楽しみ方



↓ Plan

| プラン | 所要時間 | 人数 | 料金(税込) |
|-------------------------------|-------|---------|---------|
| ドラゴンクエストアイランド チームビルディングプラン | 3時間半～ | 30～150名 | 4,500円～ |

D-5 Auberge フレンチの森 ワイン講座セットプラン

研修

食事

淡路市楠本字場中2593-8

オーベルジュフレンチの森でフレンチコースとソムリエがおすすめする相性抜群のワインをペアリングでお楽しみいただき、ワイン文化の深みを五感を通して体感するセミナーでテロワールを体感いただく「ワインペアリングコース&テロワールセミナー」をご用意しました。



↓ Point

- 淡路島の食材の魅力が詰まったコース料理とバラエティに富んだワインのペアリング
- セミナーでは五感を使ったワインの楽しみ方をレクチャー
- レストラン1棟丸ごと完全貸切
- ノンアルコールワインのご用意も可能

↓ Restaurant

Aubergeフレンチの森

自然の中に佇む3棟のレストラン Auberge フレンチの森。3名のシェフが異なるコンセプトの本格フレンチを提供。ワインとのマリアージュをお楽しみください。



↓ Plan

| 所要時間 | 人数 | 料金(税込) | 内容 |
|------|--------|---------|--------------------------|
| 約2時間 | 15～42名 | 9,500円～ | Course + Wine set + セミナー |

教育向けプラン

淡路島の大自然の中で、かけがえのない仲間たちとの思い出と、将来につながる成長の機会を提供いたします。

アニメパークでのアクティビティ、農場での体験プログラムなど五感を刺激するプログラムや、SDGsや地方創生など社会の課題を“自分事”として捉える探究プログラム、地産地消の食事を楽しむレストランなど、様々なプランをご案内いたします。

E-1 タネノチカラ 体感型SDGs研修

研修 教育

淡路市富島100

SDGsの根底にある考え方である「共創」「循環」「多様性」を多面的に理解し“体感”することでSDGsを自分事にし、『考動力』を育む探究学習型プログラムです。



Point

- 探究的な学びで生徒自身の考動力を培うきっかけとなる
- 自然との繋がりを体感し、心身のすこやかさを知る
- SDGsを“ジブンゴト”として捉え、行動を変化させる



Plan

| プラン | 所要時間 | 人数 | 料金(税込) | 内容 |
|---------|------|---------|--------|---------------------------------------|
| 半日プラン | 3時間 | 40~180名 | 3,500円 | ①セミナー ②フィールドツアー ③体験ワーク |
| 1dayプラン | 5時間 | | 6,000円 | ①セミナー ②フィールドツアー ③体験ワーク ④グループワーク ⑤振り返り |

E-2 ニジゲンノモリ 教育旅行フリープラン

体験

教育

淡路市楠本2425-2

ニジゲンノモリは、淡路島の「自然」「漫画・アニメ・ゲームなどの二次元コンテンツ」と「最新テクノロジー」を融合したアニメパークです。教室では学べない五感を刺激する遊び体験によって日常とはひと味違う生徒様の側面を発見することができます。



Attraction

- ▽ クレヨンしんちゃんアドベンチャーパーク
- ▽ ドラゴンクエスト アイランド
- いにしへの魔神と導かれし冒険者たち
- ▽ NARUTO & BORUTO 忍里
- ▽ ゴジラ迎撃作戦



Plan

| プラン | 所要時間 | 人数 | 料金(税込) | | 内容 |
|-----------|------|---------|--------|--------|--|
| | | | 中高生 | 小学生 | |
| 半日フリープラン | 3時間 | 10~500名 | 4,500円 | 3,500円 | ドラゴンクエスト以外の日中アトラクションを時間内で自由に利用 上記4つのアトラクションを時間内で自由に利用 |
| デイトタイムプラン | 5時間 | | 5,800円 | 4,500円 | |

E-3 ニジゲンノモリ チームビルディングプラン

体験

教育

淡路市楠本2425-2

ニジゲンノモリでは芝生広場でのローエレメントと巨大アスレチックでのハイレメント（クレヨンしんちゃんアドベンチャーパーク）、またはドラゴンクエストアイランドのアトラクションを使ったチームビルディングに取り組んでいただくことで、信頼関係や達成感を感じることができます。



Point

- コミュニケーションを必要とする課題に取り組むことで信頼関係を築く
- 仲間同士で協力しながらクリアすることで達成感を感じる
- 新入生のオリエンテーションにおすすめ

Plan

| プラン | 所要時間 | 人数 | 料金(税込) | |
|-------------------------------|-------|---------|--------|--------|
| | | | 中高生 | 小学生 |
| クレヨンしんちゃん チームビルディングプラン | 人数による | 10～500名 | 4,500円 | 3,500円 |
| ドラゴンクエストアイランド チームビルディングプラン | 3時間半～ | 10～500名 | 4,500円 | 4,500円 |



Restaurant

モリノテラス (ニジゲンノモリ内)

学生向けのお食事をご提供します。カレー、豚丼、ハンバーグなど 各1,210円(税込)

E-4 ニジゲンノモリ English Team Buildingプラン

体験

教育

淡路市楠本2425-2

「NARUTO & BORUTO 忍里」を舞台に学生（小学生～高校生）限定の”英語”だけのチームビルディングプランをご用意いたしました。英語は生徒のレベルに合わせてスタッフによる適切なフォローがあり、学ぶ喜びを実感いただけます。



Flow

【オリエンテーション】

ファシリテーターからミッションの説明があります。チームごとにアイスブレイクを実施、ミッションに備えます

【アトラクション開始】

「天の巻」「地の巻」を体力、知力をふりしぼって、仲間と協力し合ってゴールを目指します。

【地の巻～外伝～】

さらに難易度の高い謎解きに挑戦。英単語のレベルもぐっと上がります。 ※スタッフがヒントを提供

【振り返り】

振り返りシートをもとにチーム員同士で評価します。ネガティブではなくポジティブな見方で共有します。



Restaurant

モリノテラス (ニジゲンノモリ内)

学生向けのお食事をご提供します。カレー、豚丼、ハンバーグなど 各1,210円(税込)

Plan

| プラン | 所要時間 | 人数 | 料金(税込) | |
|--|-------|---------|--------|--------|
| | | | 中高生 | 小学生 |
| NARUTO&BORUTO忍里 English Team Building プラン | 人数による | 10～100名 | 4,800円 | 2,500円 |

E-5 地方創生探求プログラム（ランチセット）

研修

教育

パソナグループは「人材誘致による独自の地方創生」に挑戦しています。2008年から取り組んでいる淡路島での取り組み事例を学び、自分たちの町に置き換えてアイデアを出し合う、アクティブラーニング型のプログラムです。



Point

- 社会の課題である”地方創生”の実例を学べる
- ワークショップの実施でチームビルディングにも最適
- 地方創生の実例であるレストランでのランチセット



Plan

| プラン | 所要時間 | 人数 | 料金(税込) |
|------------------|------|---------|---------|
| セミナー+ランチ | 1時間 | 10～100名 | 2,750円～ |
| セミナー+ランチ+ワークショップ | 2時間 | | 3,850円～ |

Restaurant

下記、淡路島西海岸レストランは一例です。

▼のじまスコラ

廃校を活用した地産地消の本格イタリアンレストラン

▼オーシャンテラス

目の前に広がる播磨灘の絶景を楽しむリゾートレストラン

▼クラフトサーカス

淡路島の海を間近に楽しめるシーサイドレストラン&マーケット

地球46億年の歴史を4.6kmの道のりに置き換えて（100m=1億年）体感するタイムウォーク研修です。淡路島の自然の中を歩きながら、ガイドの臨場感あふれる解説で歴史を振り返り、今の私たちの在り方を見つめ直すきっかけを提供します。



↓ Point

- 100m=1億年として一歩ずつ地球の歴史を体感いただくタイムウォーク
- 淡路島や自然について幅広く深い知識を分かりやすく解説
- 生徒自身で解決に向けたインプットとアウトプットを実践していく探究学習

食事は淡路島西海岸レストランで！

▼研修フィールドで食事希望の場合は淡路島カレーをキッチンカーでもご提供可能。

↓ Plan

| 時 間 | 人 数 | 料 金 (税込) | 内 容 |
|-----|--------|----------|----------------------|
| 3時間 | 10～50名 | 5,800円 | 導入、4.6kmウォーク 振り返り |



E-7 Awaji Nature Lab & Resort 農業体験プラン

自然と共生する持続可能なライフスタイルを体感できるサステナブルガーデン「Awaji Nature Lab & Resort」。ここでは、季節の野菜の収穫や植え付け、コンポストセミナーなど、循環型農業を実際に体験しながら学べる「体験プラン」をご用意しています。体験の後は、併設の「農家レストラン陽・燦燦」で、旬の食材を活かしたランチセットもお楽しみください。



↓ Point

- 季節野菜の収穫やコンポストセミナーな循環型農業を学ぶ
- 農地で旬野菜を収穫
- 茅葺屋根の農家レストラン“陽・燦燦”での旬野菜中心のランチセットも



↓ Plan

| プラン | 所要時間 | 人 数 | 料 金 (税 込) |
|---------------|-------|---------|-----------|
| 循環型農業体験 | 60分～ | 10～300名 | 3,500円～ |
| 体験・ランチセット | 100分～ | 10～80名 | 6,600円～ |
| 収穫・ランチ料理体験プラン | 60分～ | 10～24名 | 4,000円～ |
| 農業6次産業化研修 | 60分～ | 10～30名 | 5,000円～ |

↓ Restaurant

▼農家レストラン 陽・燦燦

自家製野菜や淡路島産食材など地産地消の料理を提供する農家レストラン

その他プラン

団体の様々なニーズやご要望に合わせて、特別な時間を楽しむことができるプランをご用意いたします。
淡路島旅の思い出にご検討ください。

F-1 Ocean Terrace Jazz Night

食事

淡路市野島墓浦816

オーシャンビューグリルレストラン『オーシャンテラス』で開催している生演奏のジャズミュージックと、バラエティ豊かなビュッフェスタイルのお食事をお楽しみいただけるディナーショー「Ocean Terrace Jazz Night」。夕暮れ時のテラスからは思わず息をのむ感動的な光景が広がります。



↓ Point

- 夕陽百選に選ばれる美しい夕陽や幻想的な風景
- 名曲中心のフレッシュな生演奏
- インセンティブや周年イベントなどにおすすめ

特注の溶岩グリルで自ら焼くセルフrostスタイル。贅沢な空間が魅力の店内も雰囲気抜群で、心躍らせるジャズの音色に耳を傾けながら食事が楽しめます。飲み放題のセットやお肉のグレードアップも承ります。

↓ Plan

| 所要時間 | 人数 | 料金(税込) | 内容 |
|-------|----------|---------|-----------|
| 2時間程度 | 最大100名程度 | 5,600円～ | 食事・ミュージック |

※ 人数に応じて貸し切りも可能。お問合せ下さい。



F-2 淡路島西海岸 お土産オプションプラン

淡路島の旅行の思い出と共に持ち帰りいただけるお土産のセットプランをご用意しました。淡路島産玉ねぎをはじめとする魅力的な商品をまとめて、更にお得なセット内容を予算に応じてお選びいただけます。



↓ Point

- インセンティブ旅行の参加者へ主催者から感謝の気持ちを
- 予算に応じてセットプランが選べます
- セットプランで最大25%OFFのお得なプランも



↓ Plan

| プラン | 内容 |
|-----------|---|
| 2,000円セット | 淡路島産玉ねぎ1kgネット(3～4玉)、淡路島育ち玉ねぎドレッシング(280ml)、今井ファームの淡路島玉ねぎスープ(30食) 他 |
| 3,000円セット | のじまスコール限定! ショコラケーキ、七福神せんべい、淡路島玉ねぎカレー中辛(200g) 他 |
| 5,000円セット | 淡路のたかはし極上すだちボン酢(100ml×3本)、淡路の千年一酒造の上撰徳利地酒(180ml)、淡路牛ロース(すき焼き用) 300g 他 |

※ 料金についてのご相談も承ります

F-3 Awaji Nature Lab & Resort お土産オプションプラン

自然と共生する持続可能なライフスタイルを体感できるサスティナブルガーデンAwaji Nature Lab & Resortでは循環型農業を実践し、年間30品目以上、春夏秋冬の四季に合わせた野菜・果樹生産を行っています。生産者こだわりの淡路島野菜でお土産オプションプランをご用意いたしました。



↓ Point

- 淡路島の新鮮野菜や無添加の加工食品をお持ち帰り下さい
- 予算に応じてセットプランが選べます
- セットプランで最大20%OFFのお得なプランも



↓ Plan

| プラン | 内 容 |
|-------------------|---------------------------------------|
| 淡路島新鮮野菜1,100円セット | 新鮮野菜 3～4 種（淡路島たまねぎ1kg、季節野菜） |
| 無添加 加工食品2,200円セット | 淡路島ジャム・ディップ・ピクルスいずれかの2瓶セット |
| 無添加 加工食品3,300円セット | スープ2種、ディップ1種、ジャム1種、いちじく甘酒、ピクルス、ドライいちご |

F-4 青海波 海の舎 ミュージカル&オペラナイト

食事

体験

淡路市野島大川70

ミュージカル&オペラナイトは、洋食レストラン「海の舎」で毎週金曜日のディナータイムに開催するディナーショー。全国各地から淡路島に集まった音楽家やエンターテイナーによる特別な生演奏や踊りを、淡路牛を中心とした本格的なコース料理と共にお楽しみいただけます。



↓ Point

- 圧巻の歌声と繊細なタッチのピアノ演奏が披露されます
- ミュージカル&オペラナイトのためのスペシャルなコースをご用意

↓ Plan

| 時 間 | 人 数 | 料 金 (税込) | 内 容 |
|-------------|--------|----------|--------------------|
| 開場 18:00 | | | |
| 開演 18:45 | 10～60名 | 7,800円 | お食事・ミュージック チャージ |
| ※最終入場 18:30 | | | |

※日時はお相談いただけます。まずはお問合せください。

青海波 海の舎

海の舎の魅力は、まるで美術館のようなクラシックな雰囲気の店内。



F-5 青海波 劇場波乗亭 観劇&お食事セットプラン

食事

貸切

淡路市野島大川70

青海波 波乗亭は、淡路島をテーマにした日本の歴史・伝統文化に触れ、オリジナルショーを楽しめる劇場です。併設する和食レストラン「青の舎」、洋食レストラン「海の舎」をはじめとする淡路島西海岸レストランでのお食事をセットでお楽しみいただけます。



↓ Point

- 絶景の播磨灘をバックにした舞台上、演目のクライマックスの演出は圧巻
- 団体向けに観劇と淡路島西海岸レストランでの食事をセットでご案内
- 人数に応じて貸し切りでのご利用も可能



↓ Plan

| 内容 | メニュー (一例) | 人 数 | 料 金 (税込) |
|--------|------------|------|--------------------|
| 観劇のみ | コンサート | 10名～ | 2,000円～ (公演により異なる) |
| お食事セット | 海の舎欧風浪漫コース | 10名～ | 6,300円+観劇代 |

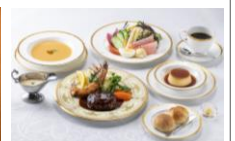

※上記施設は一例です。詳細内容はお問合せください。

F-6 洗心の方 団体宿泊プラン

食事

体験

心身の調和を促進する源泉かけ流し温泉や淡路島の旬の食材が織りなす創作和食による極上の宿泊体験を提供する和モダン ウェルネスステイ『洗心の方（せんしんわほう）』過去と現代が静かに響き合う空間で、日常を忘れ、五感を解き放つような時間をお過ごし下さい。



↓ Point

- 全室オーシャンビュー、夕日を海に沈む眺望で癒しの宿泊体験を実現
- 源泉かけ流し温泉「洗心の湯」で心身の調整・リラックス
- 淡路島の旬食材×発酵技法による創作和食を堪能



↓ Plan

| 内容 | メニュー | 定員 | 料金(税込) |
|------------|-----------|-----|--------------|
| 標準和室 | 2名1室 2食付き | 2名様 | 73,000円～/2名 |
| 離れ 温泉露天風呂付 | 2名1室 2食付き | 4名様 | 128,000円～/2名 |

※宿泊料金はシーズンリティで変動します。詳しくはお問い合わせください。

F-7 GRAND CHARIOT 北斗七星135° 団体宿泊プラン

淡路市楠本2425-2

星空がふりそそぐ全室ヴィラタイプの宿泊施設、GRAND CHARIOT（グランシャリオ）北斗七星135°。木の温もりに包まれた客室と淡路島産の食材を使った山下春幸シェフ監修の和食メニューが楽しめます。社員旅行をはじめ視察研修、報奨旅行などの幅広い利用事例が多数あり、団体でもご利用いただける人気施設です。



↓ Point

- 独立した1棟貸しヴィラタイプ。楽天トラベル「最高級宿」に選出された満足度の高い宿泊施設
- 最高A5ランクの淡路ビーフや近海で採れた新鮮な魚介類を贅沢に使った至福の食事を
- ニジゲンノモリ内にあり、アトラクションも楽しみやすい立地

↓ Plan

| 内容 | メニュー | 料金(税込) |
|----|-----------|------------|
| 宿泊 | 1名1室 2食付き | 68,970円～/室 |
| | 2名1室 2食付き | 91,960円～/室 |

※宿泊料金はシーズンリティで変動します。詳しくはお問い合わせください。



F-8 望楼青海波 団体宿泊プラン

淡路市楠本2425-2

淡路島最北端、明石海峡大橋を望む全室オーシャンビューのウェルネスホテル。天然ラドン温泉と最大50名が利用できる研修室、宴会場やジム、読書スペースを完備しており、研修旅行にも最適です。夕食は周辺の淡路島西海岸施設をご案内しています。



↓ Point

- 全22室の宿泊施設。団体での貸切利用もご相談可能
- 宿泊団体は海が見える大型モニター付き会議室・宴会場を無料で利用
- 百人一首に詠まれた史跡が近隣にあり、散策にも最適な環境

↓ Plan

| 内容 | メニュー | 料金(税込) |
|----|-----------|-----------|
| 宿泊 | 1名1室 朝食付き | 18,150円/名 |
| | 2名1室 朝食付き | 15,150円/名 |

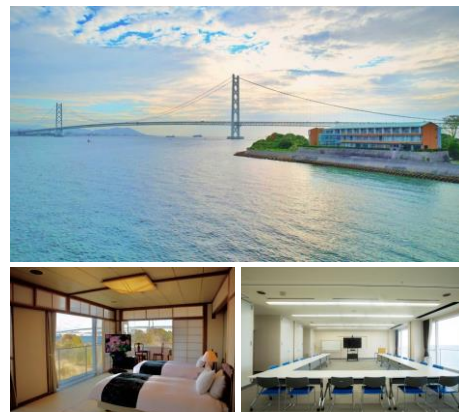

アクセス

明石海峡大橋で本州と、大鳴門橋で四国と接続している淡路島はアクセス良好。

淡路島西海岸は、神戸から約30分、大阪から約1時間と日帰りでも楽しめる立地で行程に組み込みやすい点も魅力です。

また、淡路島の周囲には神戸空港や伊丹空港をはじめ4つの空港が位置し、全国各地からスムーズにアクセス可能。

そして、淡路島西海岸の各施設は1つのエリアに集中しており、10分～20分程度で施設間移動が可能であるため、滞在時間にゆとりをもって観光や食事などをお楽しみいただけます。

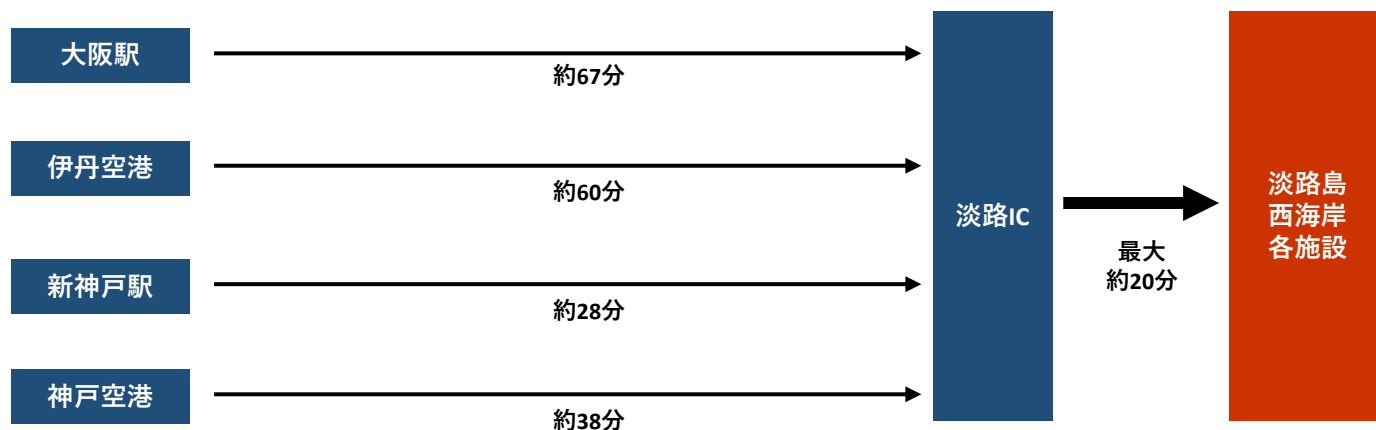

淡路島までのアクセス



淡路島西海岸施設マップ



お問い合わせ

営業担当がご要望をヒアリング。最適なプランをご提案させていただきますので、お気軽にお問い合わせください。

お問い合わせ

ヒアリング

プランご提案

お見積もり

予約受付表

予約確定

● まずはお気軽にお問い合わせください

プランの詳細や料金。空き状況などお気軽にご連絡ください。
お客様のご要望やニーズをヒアリングさせていただき、最適な施設やプランをご紹介します。

● お電話での打合せやオンラインMTGも可能です

施設やプランが決まっていなくても大丈夫！お客様のご要望や課題に対して、お電話やオンラインMTGでご提案も可能です。

● 淡路島西海岸施設の手配はお任せください！

淡路島西海岸の各施設へそれぞれ予約手配依頼する必要はありません。全施設の団体予約を観光営業プロジェクトグループにて承ります。

お問い合わせ

株式会社パソナグループ 事業開発本部 観光営業部

住所：〒656-2306 淡路市夢舞台2番地展望テラス2階

TEL：050-3684-4874 E-MAIL：awaji_a.sales@pasonagroup.co.jp

淡路島観光・法人向けサイト

旅行会社、企業・各種団体、自治体・行政機関、学校・教育機関向けの便利な情報サイトをご利用ください。



淡路島観光・法人向けサイト

お客様別ページ ▾ 目的別で探す ▾ お客様別事例 ▾ 企業情報 ▾ よくある質問

資料ダウンロード > 資料請求

お問い合わせ >

お電話でのお問い合わせ
☎ 050-3684-4874

法人様向け
ソリューション型プログラム

個人と組織に活力を。

企業、自治体、学校の抱える様々な課題やニーズに対して、
淡路島ならではの食、体験、研修プログラムを通じ新たなソリューションをご提案します。
～パソナグループが挑戦する地方創生～

資料ダウンロード > 資料請求

お問い合わせ >

こんにちは。検索をお手伝いしますよ！

淡路島西海岸

プログラム



団体プログラムをまとめました

食事、体験、宿泊、教育、研修、貸切などの
カテゴリでわかりやすく掲載！

施設基本資料



資料のダウンロードができます

提案資料やパンフレット、施設概要やレイア
ウトまでデータで入手可能！

オニオンブレッド作り体験開始 (11:30)



利用事例を紹介しています

社員旅行や修学旅行、研修旅行など具
体的な団体の利用事例を掲載！



<https://awaji-resort.pasonagroup.co.jp/>

淡路島観光・法人向けサイトで検索！

